



# ԱՐՏՈՆԱԳԻՐ

Агентство № 113 S Лектуральной

Հայաստանի Հանրապետության  
մրավոր սեփականության գործակալությունը  
օրենքի համաձայն րվեց  
Էլեկտրական էներգիայի հաշվիչ  
արդյունաբերական նմուշի սույն արտոնագիրը

ԱՐՏՈՆԱԳՐԱՏԵՐ

Օսկրիստյկ ակցիոներնոյն օրշչեստվո "Կոնցերն Էներգոմերա"

ՀԵՂԻՆԱԿ(ՆԵՐ)

Անդրեյ Բենդա

BREVET

Intellectual Property Agency

of the Republic of Armenia

ՀԱՅՏԻ №

20040014

ներկայացման թվականը

04.08.2004

Արդյունաբերական նմուշի  
առաջնությունը

04.08.2004

Գրանցված է պետական  
գրանցամատյանում

11.04.2005

Գործակալության պետ



Գրանցված է պետական գրանցամատյանում

РЕСПУБЛИКА АРМЕНИЯ



# ПАТЕНТ

№. 113 S

Согласно закону Агентство Интеллектуальной Собственности  
Республики Армения выдало патент  
на полезную модель  
“Счетчик электрической энергии”

**ПАТЕНТООБЛАДАТЕЛЬ** Открытое акционерное общество "Концерн Энергомера"

**АВТОР(Ы)** Андрей Бенда

**№ Заявки** No 20040014

**Дата подачи** 04.08.2004

**Приоритет** 04.08.2004

**Зарегистрировано в  
государственном регистре  
Республики Армения** 11.04.2005

Начальник Агентства

Էլեկտրական էներգիայի հաշվիչ, որը բնութագրվում է՝

- կլորացված անկյուններով, ներքեի մասում կողային ելուստներով եւ ուռուցիկ ներքեի նիստով ուղղանկյուն զուգահեռանիստի տեսք ունեցող իրանով, որը բաժանված է երեք ֆունկցիոնալ մասերի՝ տեղեկատվական վահանով կափարիչ, սեղմակային կափարիչ եւ ցուկոլ.

- տեղեկատվական վահանով կափարիչի՝ ուղղանկյուն զուգահեռանիստի տեսքով կատարմամբ, որի առջեի ուռուցիկ նիստի վերեի մասում արված է ուղղանկյունաձև ապակեպատ բացվածք-պատուհանիկ՝ կլորացված ներքեի եզրով, իսկ ներքեի մասում, հորիզոնական ուղղությամբ՝ կլորացված անկյուններով ուղղանկյունաձև կտրվածք.

- սեղմակային կափարիչով, որը կազմված է տեսողականորեն մասնատված երկու մասերից, որոնք են՝ կողային ելուստներով եւ կլորացված ներքեի նիստով ուղղանկյուն զուգահեռանիստի տեսք ունեցող ներքեի մաս եւ երկայնական կտրվածքում սեղանաձև վերեի մաս, որի վերին եզրին առկա է տեղեկատվական վահանով կափարիչի ներքեի մասի կտրվածքի ձեւը կրկնող ելուստ.

- ուղղանկյուն զուգահեռանիստի տեսք ունեցող ցուկոլով, որի հետեի երկարացված նիստը անցնում է սեղմակային կափարիչի գոտի՝ կողային ելուստներով կրկնելով վերջինիս ուրվագիծը.

- ցուկոլի հետեի նիստի վերեի մեջտեղի հատվածում՝ ուղղահայաց կողմնորոշմամբ, ցցուն շրջանակի մեջ առնված ուղղանկյունաձև խորացման, դրա մեջ ամրացված մետաղական օղակի եւ ներքեի մասի կողեզրերին իրար տակ երկուական՝ ուղղանկյունաձև եւ օվալաձև անցքերի կատարմամբ.

- սեղմակային կափարիչի ներքեի նիստի ներսի մասում՝ ակոսումով առաջացած, հեռացման հնարավորություն ունեցող հարթակների կատարմամբ.

- կափարիչների ամրակապմամբ ցուկոլին իրանի մեջ սուզված պտուտակներով:



Նկ. 1

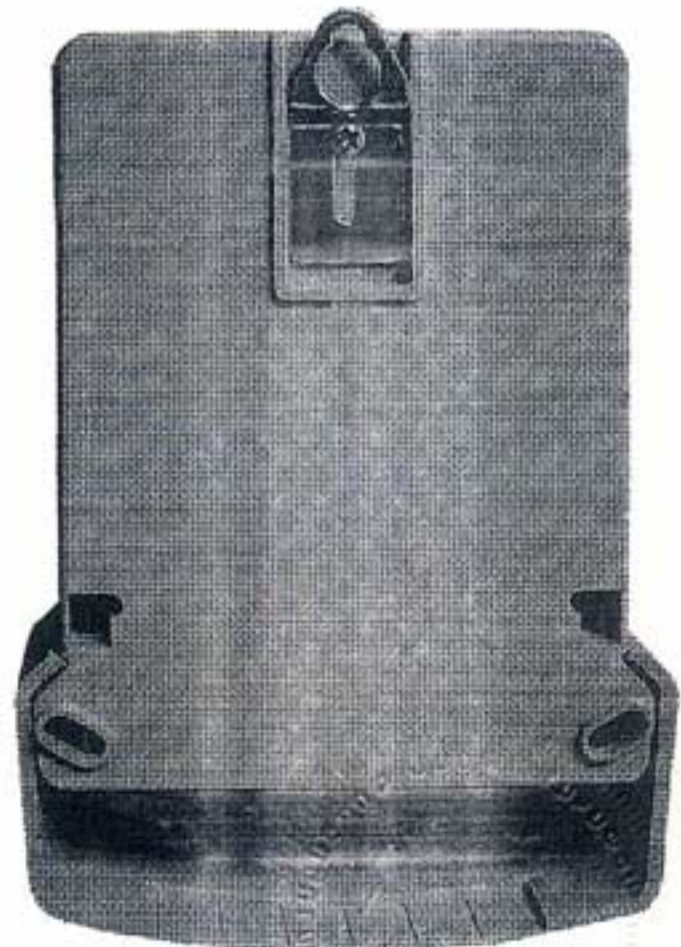

Նկ. 2



Уч. 3